

ADC

ČÍSELNÍK

ADC ČÍSELNÍK®
Elektronické dodacie listy



Návod pre lekárenský informačný systém
PharmaServis – Apoware BS

PharmaServis s.r.o.

1 O SLUŽBE ADC ČÍSELNÍK ELEKTRONICKÉ DODACIE LISTY

Služba ADC ČÍSELNÍK Elektronické dodacie listy umožňuje lekárňam prijímať elektronické dodacie listy od svojich distribútorov i priamych dodávateľov, lekárnikovi tak odpadá nutnosť prepisovať papierové dodacie listy alebo používať na ich príjem nie vždy spoľahlivý e-mail.

2 ČO NA TO POTREBUJETE

2.1 PLATNÚ LICENCIU NOBELKOMPLET

Ak si nie ste istý, či máte platnú licenciu ADC Číselníka pre lekárne, zavolajte nám na 02/4825 2460 alebo pošlite e-mail na info@pharminfo.sk, obratom Vám potvrdíme aktuálny stav licencie.

2.2 NASTAVENIE (AKTUALIZÁCIA) ZOZNAMU DODÁVATEĽOV

V záložke **Služby** → **ADC ČÍSELNÍK - nastavenie** zvolíte **Aktualizácia zoznamu dodávateľov**. Systém Vám oznámi, že zoznam dodávateľov bol aktualizovaný.

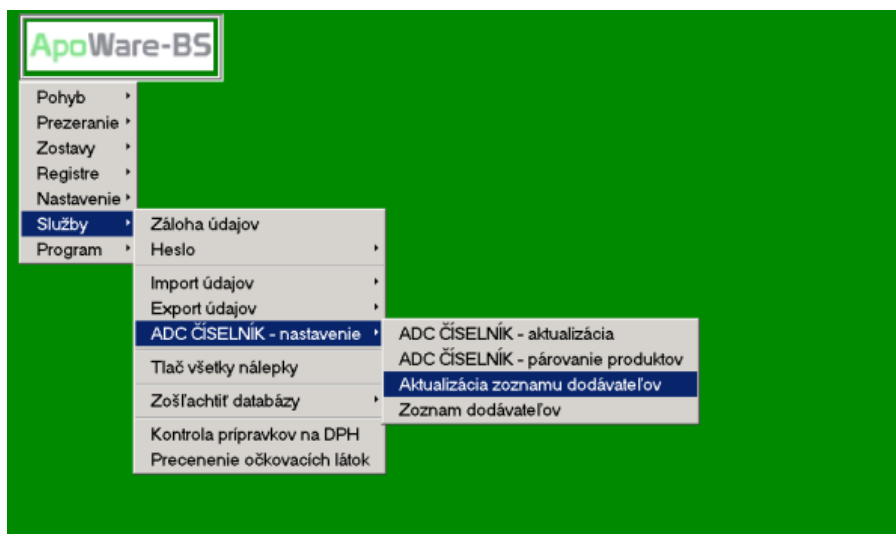

V záložke **Služby** → **ADC ČÍSELNÍK - nastavenie** zvolíte **Zoznam dodávateľov**.

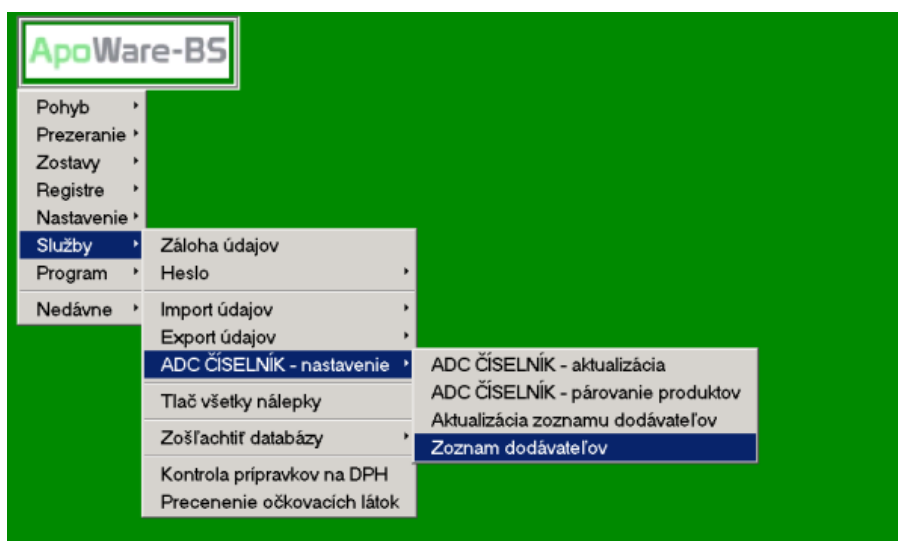

Zobrazí sa vám zoznam dodávateľov, kde si môžete prezrieť zoznam priamych dodávateľov podporujúcich službu ADC Číselník Elektronické dodacie listy.

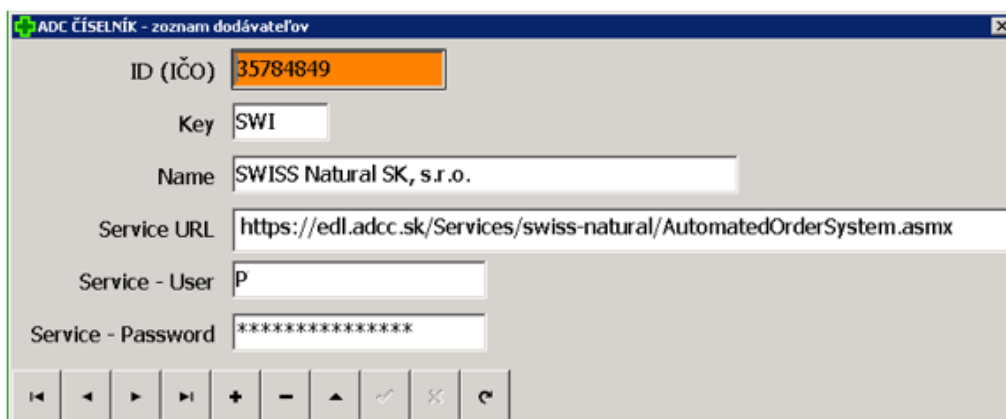

Elektronický príjem dodacích listov je aktuálne možný od týchto priamych dodávateľov:

Naos (Bioderma), L'Oréal, Pierre Fabre, SWISS Natural.

3 SŤAHOVANIE ELEKTRONICKÝCH DODACÍCH LISTOV

3.1 STIAHNUTIE DODACIEHO LISTU

Bez ohľadu na to, či ste objednávku realizovali elektronicky alebo telefonicky, môžete si u zvoleného dodávateľa stiahnuť elektronický dodací list.

V záložke **Pohyb** → **Objednávky** zvolte **ADC ČÍSELNÍK - dodacie listy**.

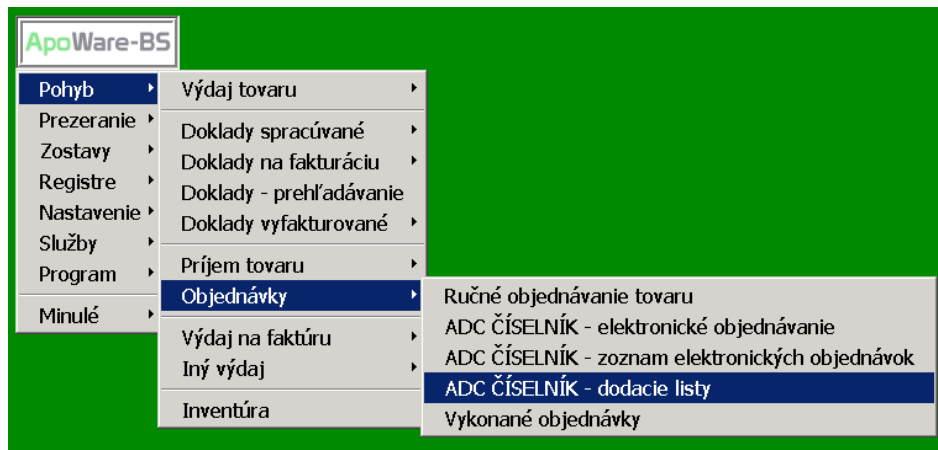

Pomocou šípky vpravo hore vyberte dodávateľa, od ktorého chcete prijať elektronický dodací list.

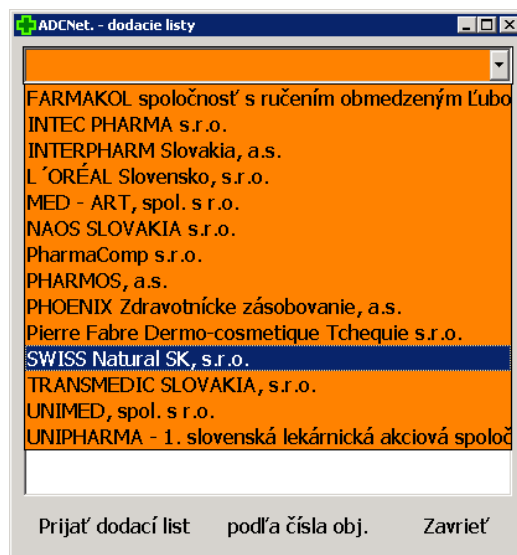

Zvoľte dátum, odkedy chcete načítať dodacie listy od vybraného dodávateľa. Stlačte **Zoznam objednávok**.

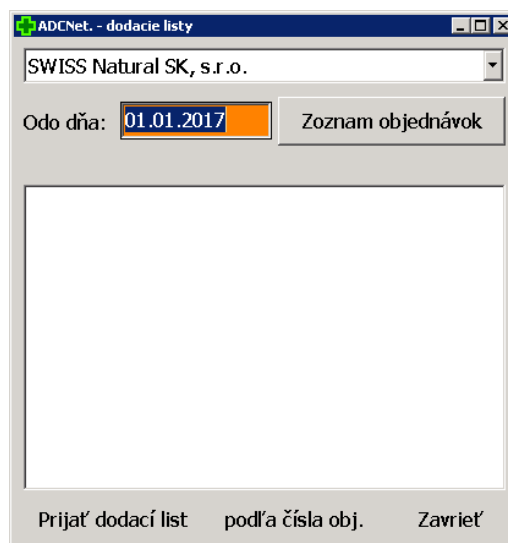

V zozname následne zvolíte požadovanú objednávku, ku ktorej idete stiahnuť dodací list a stlačíte **Prijat' dodací list**.

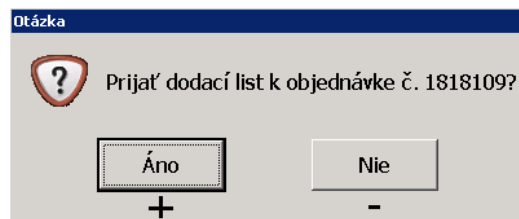
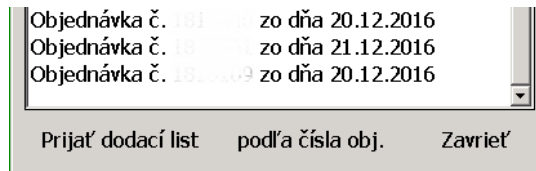

3.2 VYTVORENIE PRÍJEMKY

Prijatý dodací list otvoríme na spracovanie cez voľbu **Pohyb** → **Príjem tovaru** → **Príjem tovaru z internetu** → **Príjem zo súboru**.

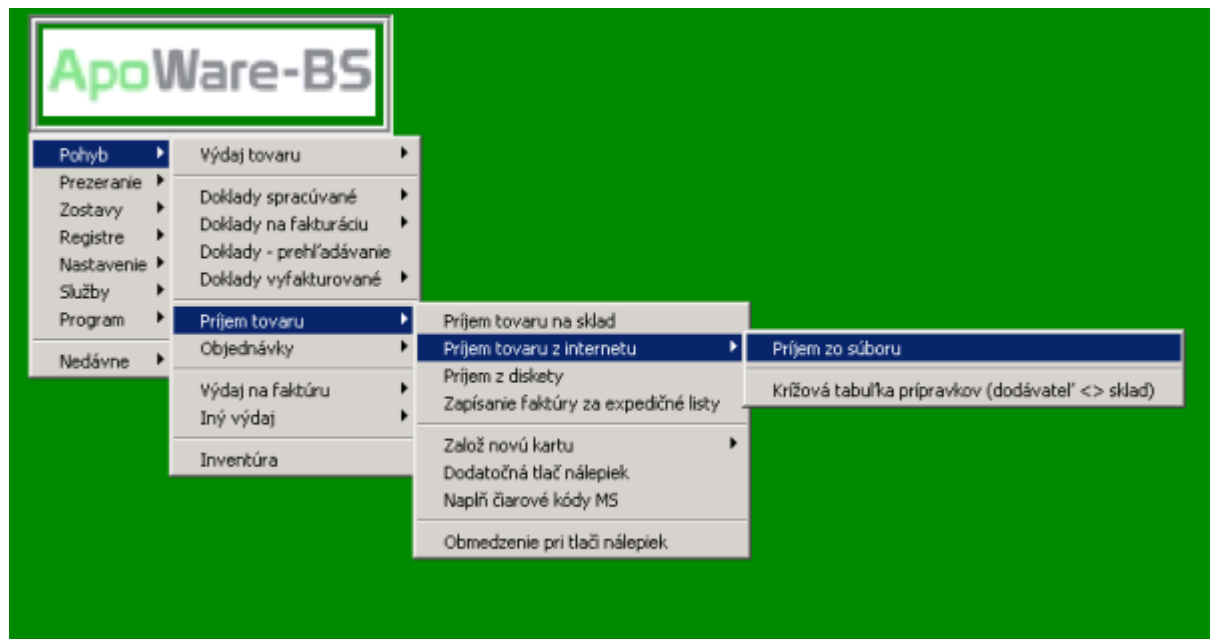

Vyberte dodací list a stlačte tlačidlo **Spracuj dodací list** v spodnej časti okna.

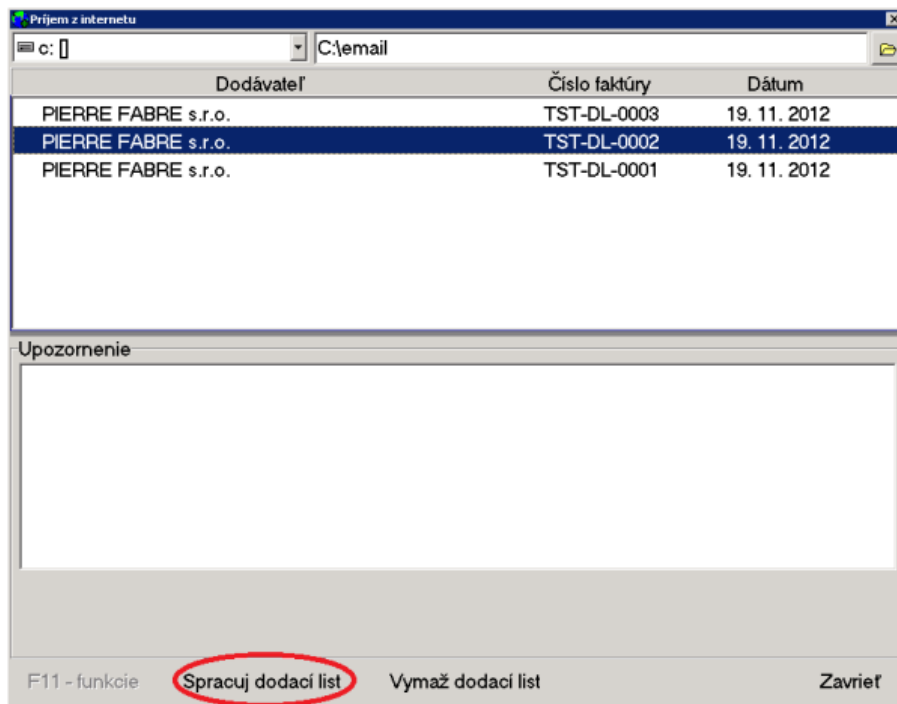

System vás vyzve na odsúhlasenie čísla faktúry a dodacieho listu. Stlačte tlačidlo **OK**.

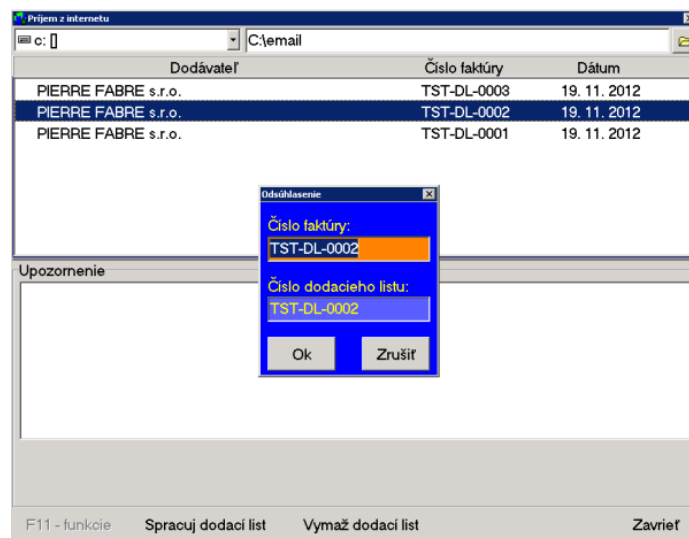

Objaví sa vám katalóg príjmiiek pre jednotlivé položky, v ktorých môžete listovať pomocou šípok v spodnom riadku okna. Pre celkový prehľad o položkách na dodacom liste stlačte tlačidlo **F11-funkcie** (vľavo dolu od navigačných šípok) a zvolte **Prehľad príjmu**. Pre ukončenie práce dodacím listom a finálne naskladnenie všetkých položiek kliknite na tlačidlo **Ukončiť príjemku (F12)**.

Dodávateľ: PIERRE FABRE s.r.o.

Výber prípravku: [orange box]
Kód prípravku: X 100797
Čiarový kód: 3282779027540
Objed. norma:
Forma/skupina:
Marža (z JNCL): 17.5%

Názov prípravku: AVENE CICALFATE CREME; {hojivý antibakte
Kategória: * - Kategória neurčená
Balenie: bez MJ

Množstvo: 1,00
Výrobná cena: 0,00
JNCL: 1,50
JPCL: 2,12 63,87 Sk

Max. ceny: vyrábané z kateg. zoz. úradne urč. cena x kusy

Dátum expirácie: Šarža: Set1 Expiračný list

Veta: 1/2
Marža distribútora: neurčená
Aktuálna marža: 17,7778%
Pacient hradí: 2,12
Úhrada poisť.: 0,00
Max. úhr. poisť.: [blue box]

DPH distribútora: 20 %
DPH: 20 %

Marža za príjemku: 22,34 %
NCL za príjemku: 2,50
PCL za príjemku: 3,67

Dodávateľ	Množstvo	JNCL	JPCL	Dátum
PIERRE FABRE s.r.o.	1,00	1,50 €	2,12 €	19.11.2012

Nová karta podľa vzoru Nová karta z kateg. zoznamu Nová karta bez predlohy
AISLP AISLP - tento prípravok Ukončit príjemku (F12)
F11 - funkcie [navigation icons] Zavrñet

4 UŽITOČNÉ FUNKCIE K ELEKTRONICKÝM DODACÍM LISTOM

Vytvorenie skladovej karty elektronického dodacieho listu

UPOZORNENIE

Tento krok sa bude týkať iba niektorých dodacích listov, spravidla k objednávkam, ktoré boli robené telefonicky, alebo prostredníctvom reprezentanta (t.j. neboli objednávané cez ADC ČÍSELNÍK).

V prípade, že sa na elektronickom dodacom liste nachádza položka, ktorá nemá vo vašom lekárenskom informačnom systéme založenú skladovú kartu, alebo na skladovej karte nie je priradený ADC kód, je potrebné vytvoriť skladovú kartu alebo priradiť karte ADC Kód (vytvorenie/priradenie umožňuje prebrať na kartu všetky potrebné údaje z ADC Číselníka, ktorý máte lokálne v systéme). Na založenie karty pre nový prípravok stlačte tlačidlo z **tabuľky ADCNet**. (v niektorých verziách systému sa tlačidlo nazýva z **ADC Číselníka**).

The screenshot shows a software window titled "Zakladanie pred príjmom". It contains a table with the following data:

Názov prípravku prebraný z dodacieho listu	Názov prípravku z kariet	JNCL	Kod prípravku dodávateľa	Kod prípravku z kariet
AVENE CICALFATE CREME				1,50

Below the table, there is a section "Čo urobíš s prípravkom" with several options:

- Priraď kód ADC k existujúcej karte (with sub-option "Neprebrať prípravok automaticky")
- Založiť kartu
 - z dodacieho listu
 - bez predlohy
 - z kateg. zoznamu
 - podľa vzoru
 - z tabuľky ADCNet. (highlighted with a red circle)
- Hotovo

Otvorí sa Karta prípravku. Po štandardnom doplnení kódu do oranžového poľa a nastavení príslušnej sadzby DPH môžeme kartu zapísať stlačením tlačidla **Zapíš kartu**. Po založení všetkých kariet stlačte tlačidlo **Hotovo** v okne Zakladanie pred príjmom. Systém sa vás opýta, či má zapísať konverzné kódy – stlačte prosím možnosť **Áno**.

Ďakujeme vám, že používate ADC Číselník!

V prípade akýchkoľvek otázok alebo podnetov nás kontaktujte na: 02/4825 2462
alebo e-mailom info@pharminfo.sk.

Tento návod je duševným vlastníctvom prevádzkovateľa ADC Číselníka, spoločnosti PharmINFO spol. s r.o., ktorá si vyhradzuje právo modifikovať ho podľa aktuálneho stavu lekárenského informačného systému a ADC Číselníka.